

Dossier de Références

Références Françaises EcoCocon

Paris

Geoffroy de Villèle



Carte des projets

FRANCE

- » L'entité EcoCocon France a été créée en 2024.
- » Deux projets de promotion immobilière sont en cours de développement pour respectivement 6 et 4 logements groupés à Clermont Ferrand et à Nice.



Projet livré



Projet en cours de livraison

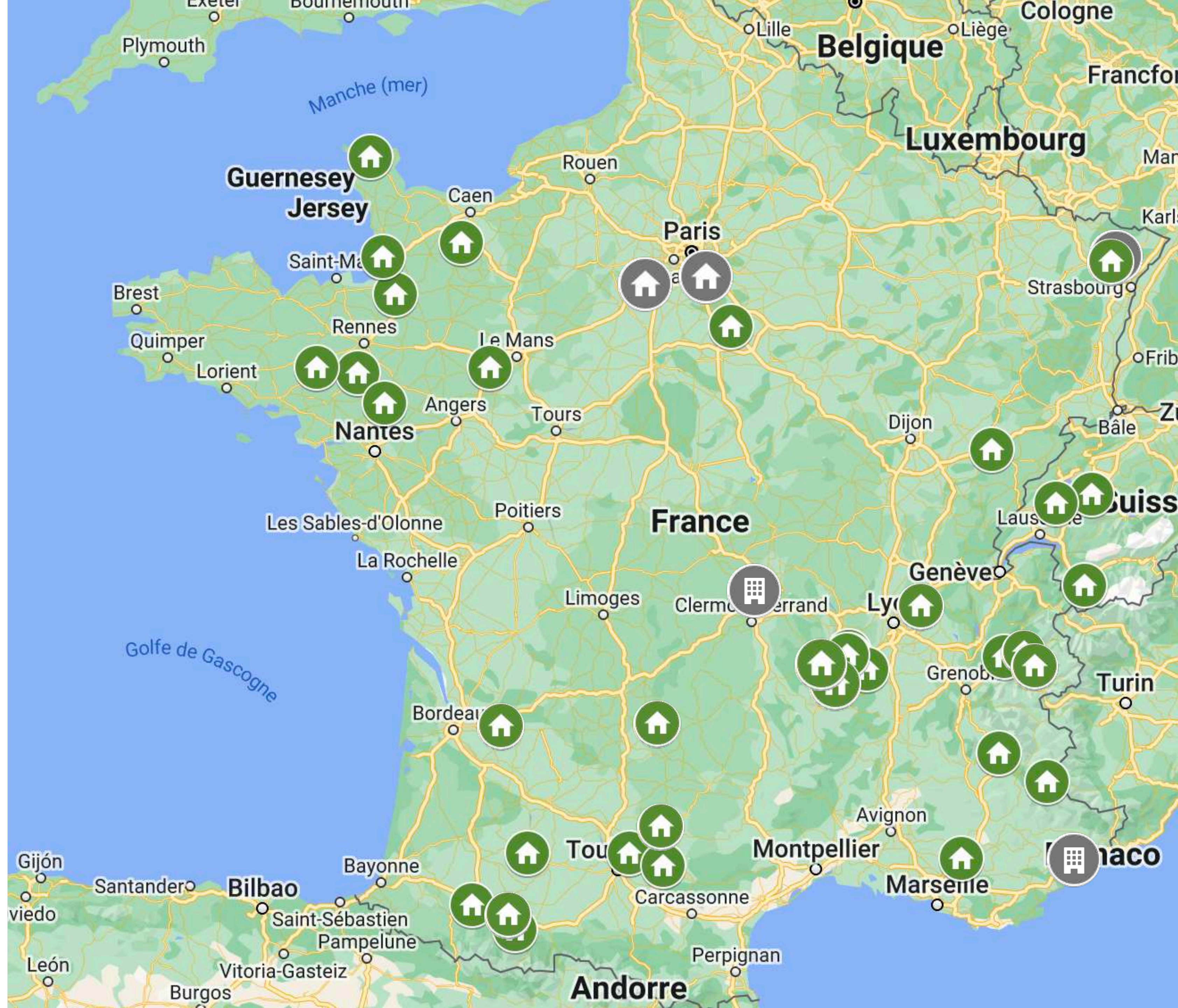



RÉFÉRENCE

Maison individuelle Lacapelle Marival

Lieu: Lacapelle Marival (46)

Taille: 143m² de murs EcoCocon

Date: Juin 2025

Architecte: Laura Constensou

Charpentier: Auto-constructeur

BE Structure: Positive Habitat



RÉFÉRENCE

Surélévation Truchtersheim

Lieu: Truchtersheim (68)

Taille: 70m² de murs EcoCocon

Date: Mars 2025

Architecte: Natasa Bogojevitch

Charpentier: EO Bois

BE Structure: Aminco

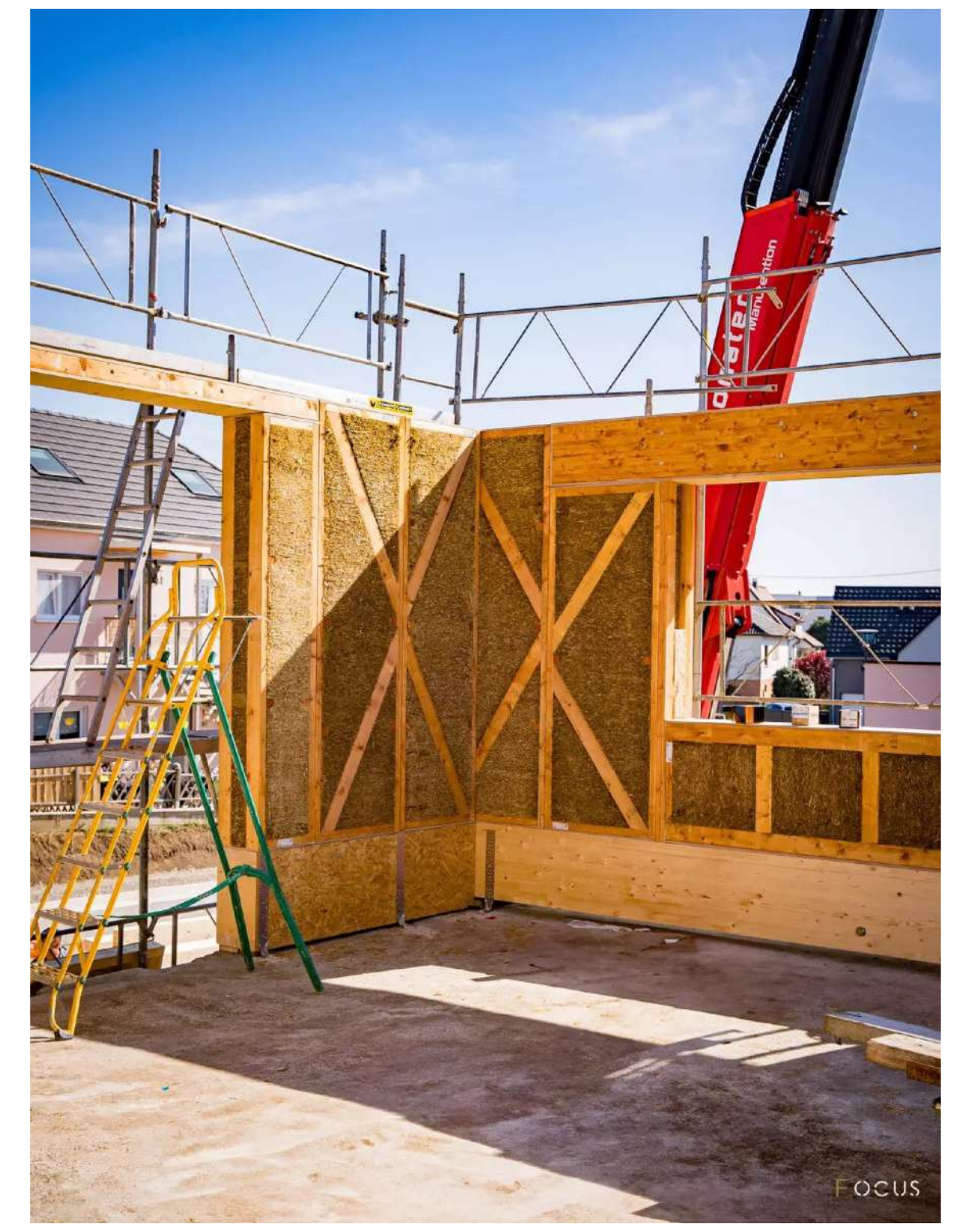

Crédits photos: Focus studio



RÉFÉRENCE

Maison individuelle Sainte Cécile du Cayrou

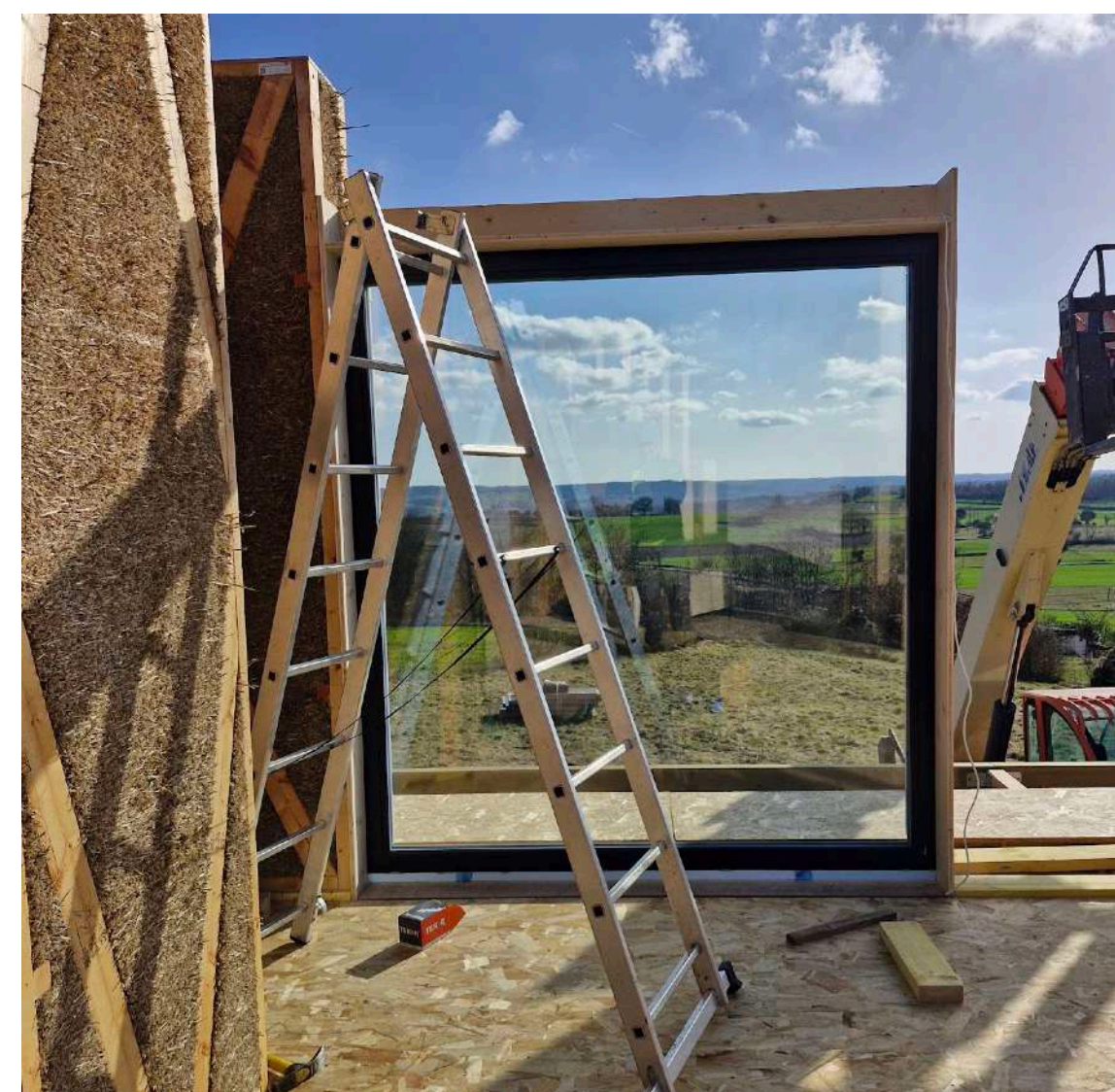
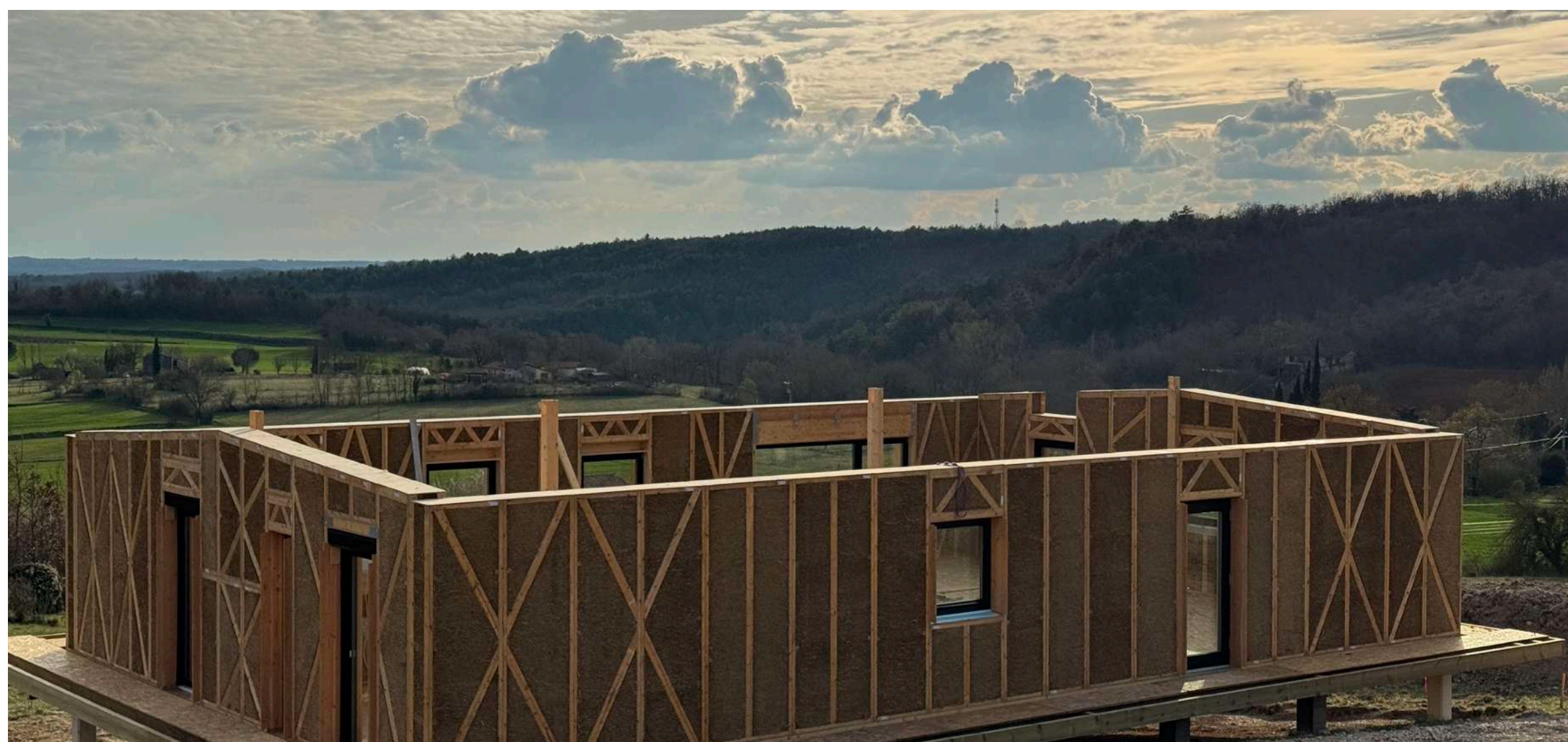

Lieu: Sainte Cécile du Cayrou (31)

Taille: 110m² de murs EcoCocon

Date: Mars 2025

Maître d'œuvre: Positive Habitat

RÉFÉRENCE

Maison individuelle Anthon

Lieu: Anthon (38)

Taille: 178m² de murs EcoCocon

Date: Septembre 2024

Maitre d'Œuvre: Positive Habitat

Architecte: Philippe Leplaideur



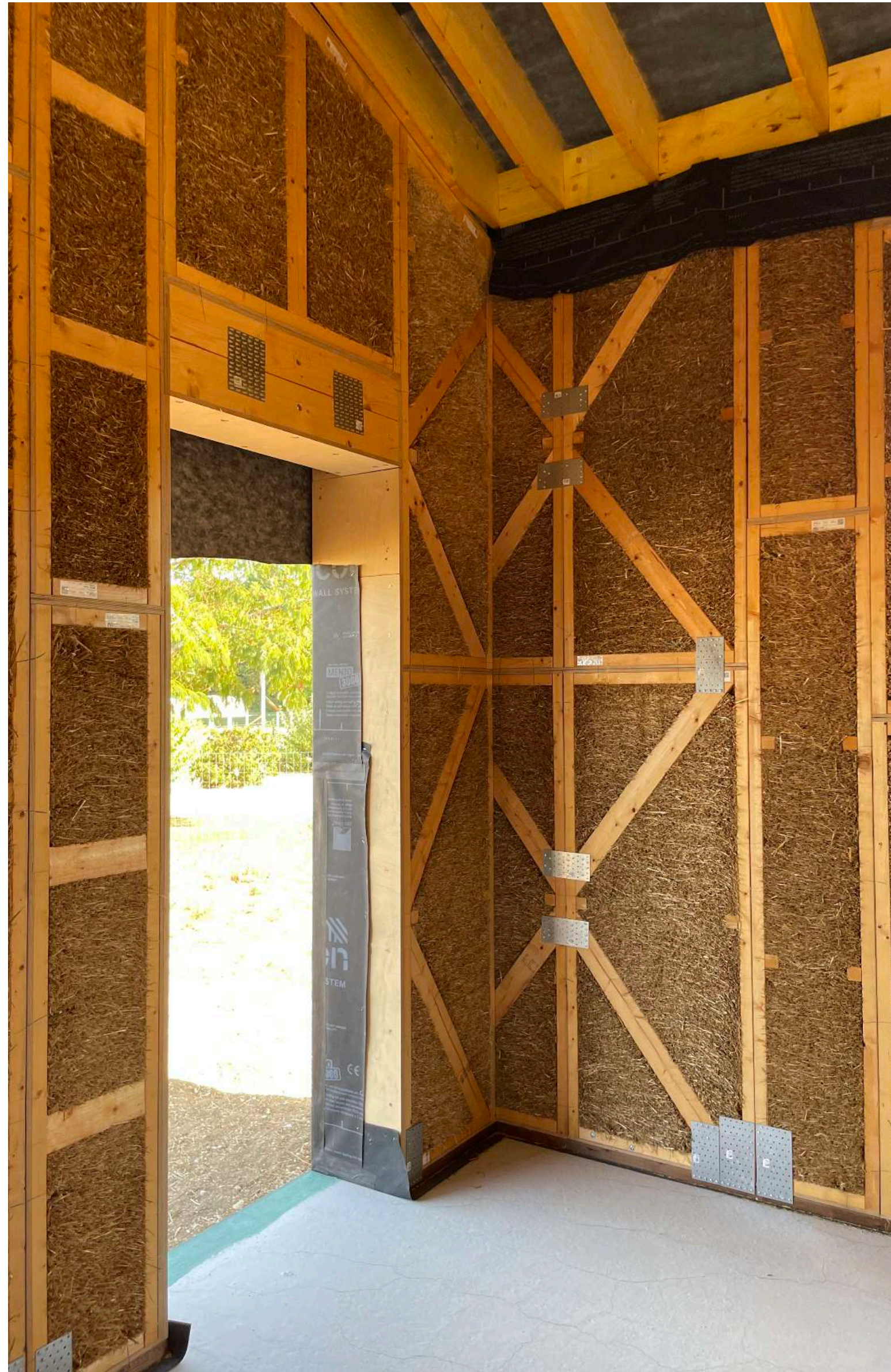

RÉFÉRENCE

Maison individuelle Eymet

Lieu: Eymet (24)

Taille: 127m² de murs EcoCocon

Date: Juillet 2024

Architecte: Runes Architecture

Charpentier: Théo Daouzli

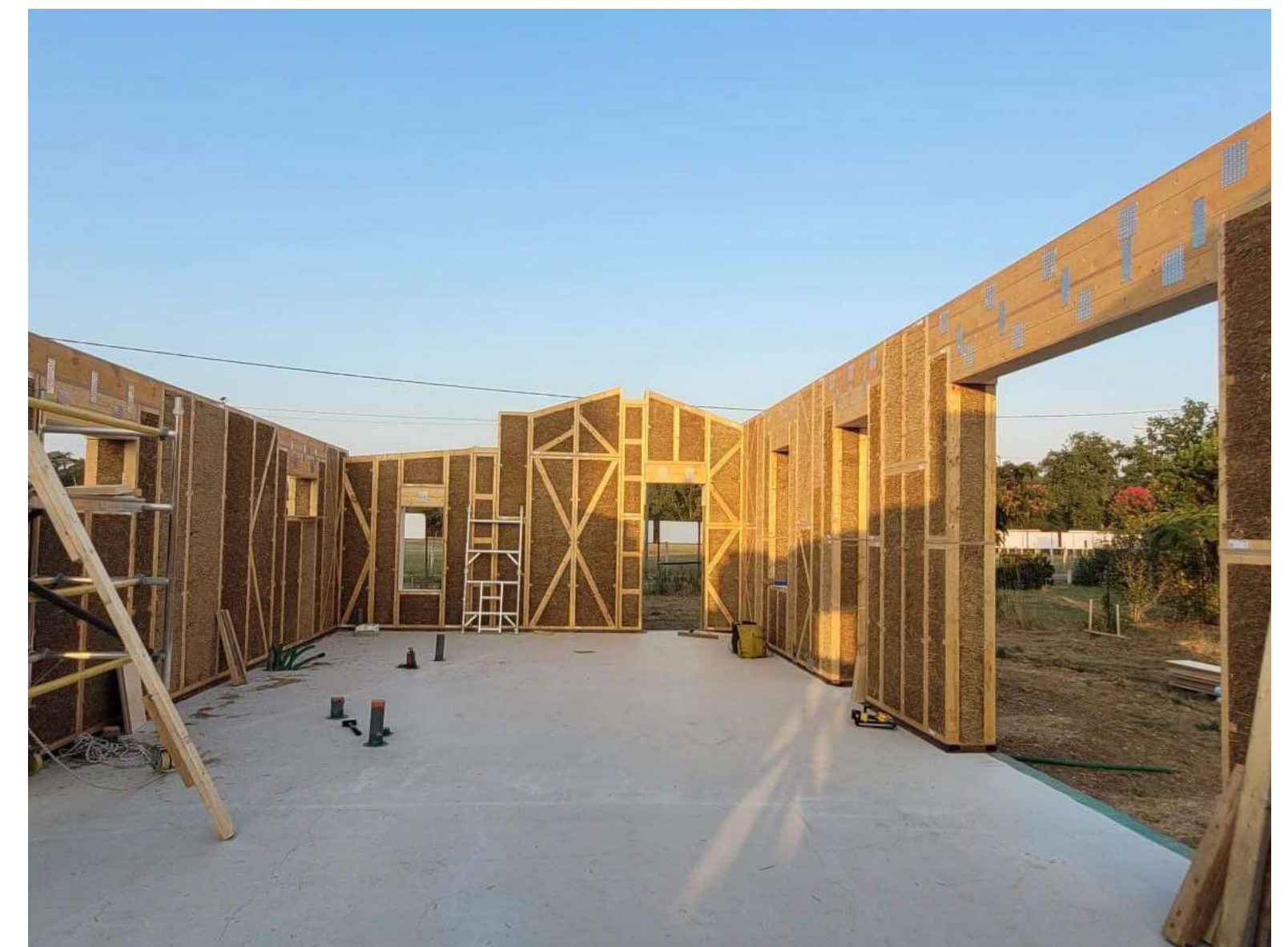



RÉFÉRENCE

Maison individuelle Périgueux



Lieu: Périgueux (42)

Taille: 217m² de murs EcoCocon

Date: Juillet 2024

Charpentier: TerreCeine

BE Structure: Positive Habitat

RÉFÉRENCE

Maison individuelle Marols

Lieu: Marols (42)

Taille: 125m² de murs EcoCocon

Date: Juillet 2024

Maitre d'Œuvre: Positive Habitat





RÉFÉRENCE

Maison individuelle Laloubère

Lieu: Laloubère (65)

Taille: 120m² de murs EcoCocon

Date: Mai 2024

Charpentier: Boison Charpente

Architecte: Nicoletta Bricchi - A3B



RÉFÉRENCE

Maison individuelle Saint Marcel

Lieu: Saint Marcel (73)

Taille: 88m² de murs EcoCocon

Date: Avril 2024

Maitre d'Œuvre: Positive Habitat



RÉFÉRENCE

Maison individuelle Saint Marcel

Lieu: Saint Marcel (73)

Taille: 92m² de murs EcoCocon

Date: Avril 2024

Maitre d'Œuvre: Positive Habitat





RÉFÉRENCE

Maison individuelle Paulhac

Lieu: Paulhac (31)

Taille: 142m² de murs EcoCocon

Date: Décembre 2023

Charpentier: Bois & Co

Architecte: Minh & Thomas



RÉFÉRENCE

Habitation Légère de Loisir (HLL)

Taille: 30m² de murs EcoCocon

Date: Janvier 2024

Maitre d'Œuvre: Nomad Cabin

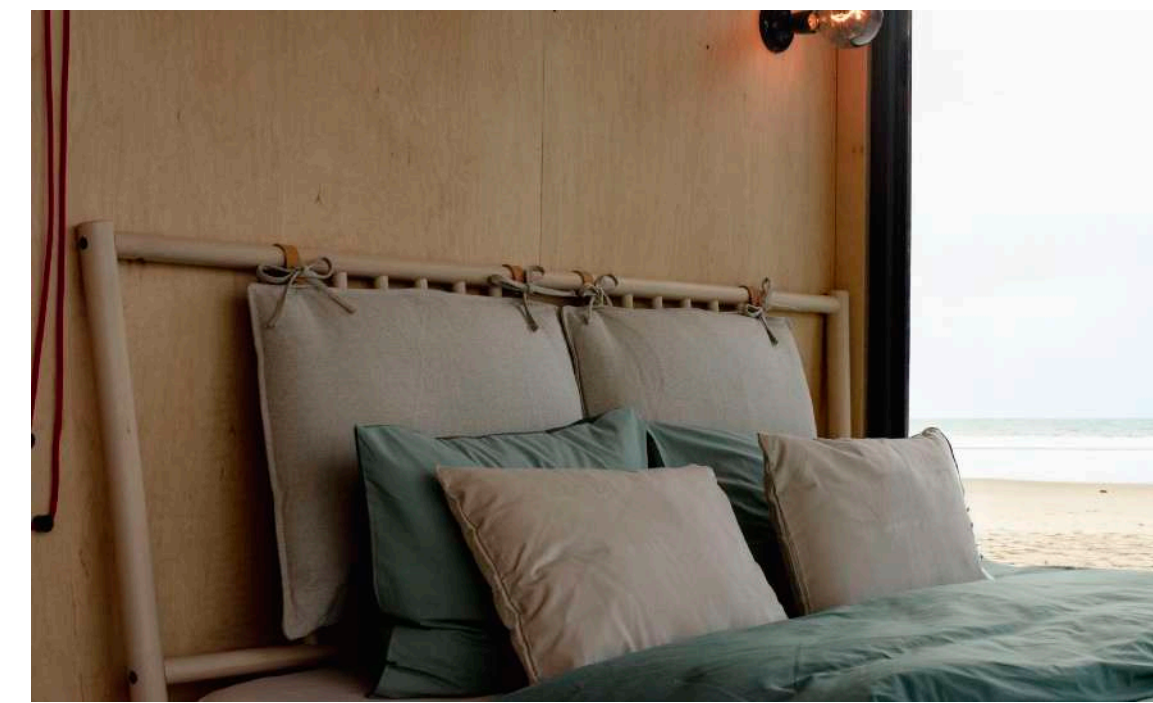

Crédits photos: Nomad Cabin



RÉFÉRENCE

Maison individuelle La Tarentaise

Lieu: La Tarentaise (42)

Taille: 145m² de murs EcoCocon

Date: Novembre 2023

Architecte: Atelier Bio Arch'in

Bureau d'études: Positive Habitat

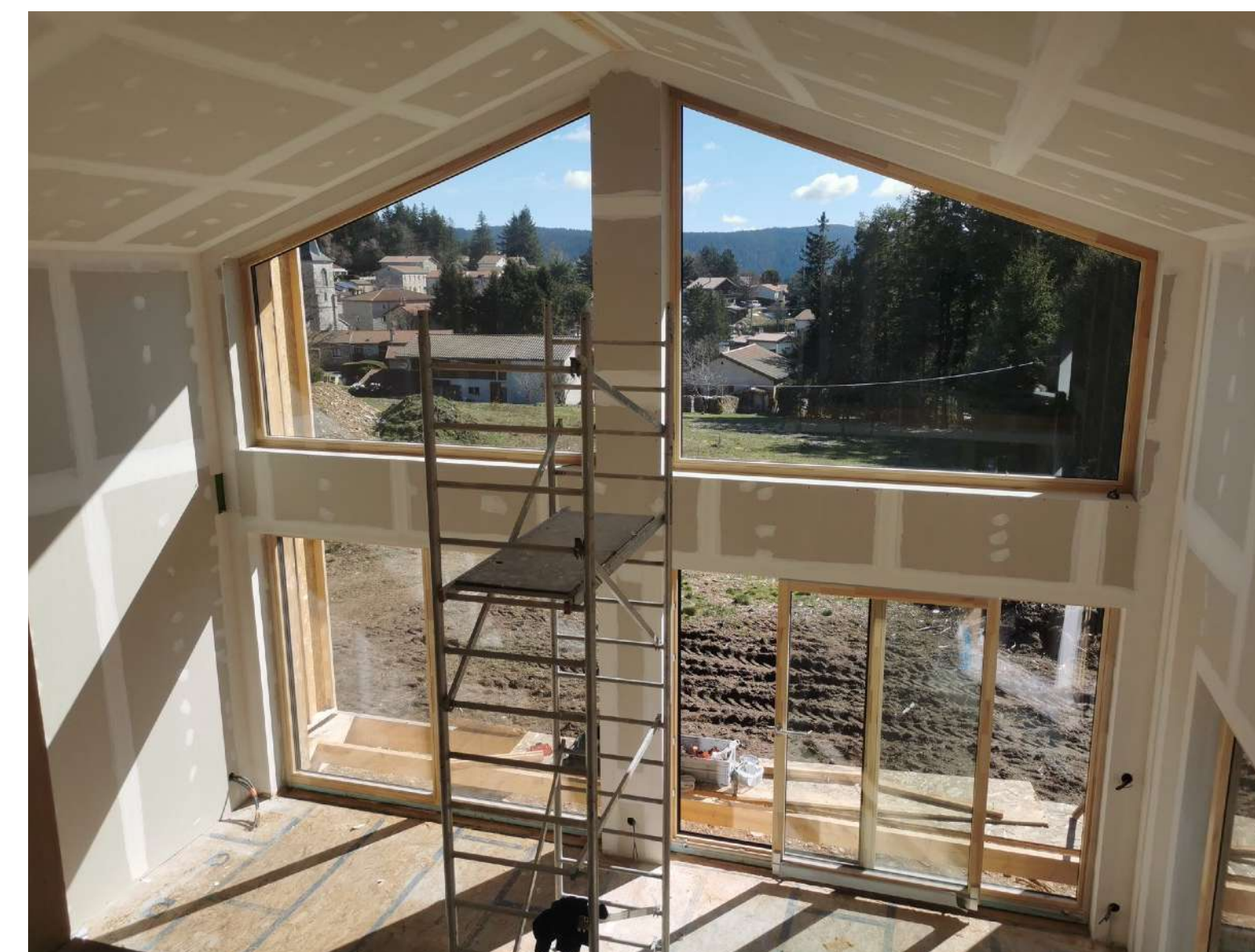



RÉFÉRENCE

Maison individuelle Gelos



Lieu: Gelos (64)

Taille: 179m² de murs EcoCocon

Date: Mai 2022

Architecte: Createrra

RÉFÉRENCE

Maison individuelle Saint Just Saint Rambert

Lieu: Saint Just Saint Rambert (42)

Taille: 160m² de murs EcoCocon

Date: Mai 2019

Maitre d'Œuvre: Sympa Maison Bois





**+600 logements
en Europe et aux USA**

RÉFÉRENCE

Hyllie

Lieu: Malmö, Suède

Taille: 65 logements

Date: Février 2025

Architect: Kaminsky Architects

Promoteur Immobilier: ETC Bygg

Concernant le projet

À Hyllie, à Malmö, le promoteur ETC Bygg réalise son plus grand projet à ce jour : un immeuble de 12 étages comprenant 65 appartements construits entièrement en bois et autres matériaux biosourcés. Le bâtiment comprend 10 étages de logements au-dessus d'un rez-de-chaussée accueillant un café et des commerces. Le dernier étage est destiné au stockage et aux installations techniques.

Cet immeuble unique est construit avec une structure principale en bois massif CLT, tandis que l'enveloppe extérieure est réalisée avec des panneaux EcoCocon.



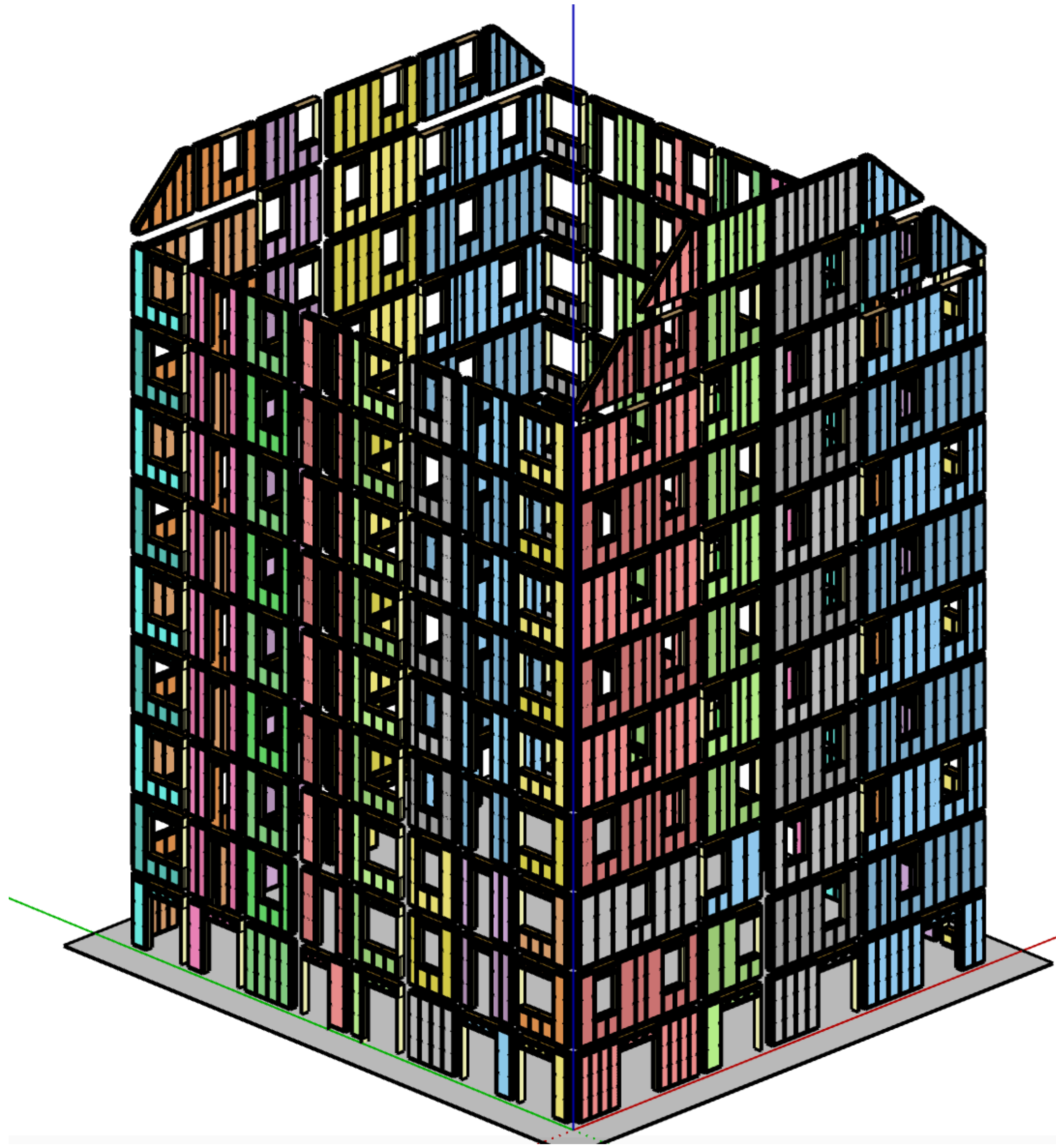

- A-2.4 A-2.14 A-3.4 A-3.14
- A-2.5 A-2.15 A-3.5 A-3.15
- A-2.6 A-2.16 A-3.6 A-3.16
- A-2.7 A-2.17 A-3.7 A-3.17
- A-2.8 A-2.18 A-3.8 A-3.18
- A-2.9 A-2.19 A-3.9 A-3.19
- A-2.10 A-2.20 A-3.10 A-3.20
- A-2.11 A-2.21 A-3.11 A-3.21
- A-2.12 A-2.22 A-3.12 A-3.22

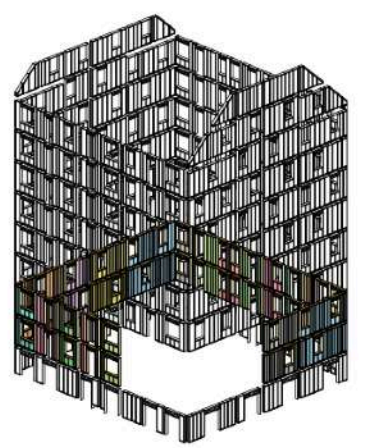
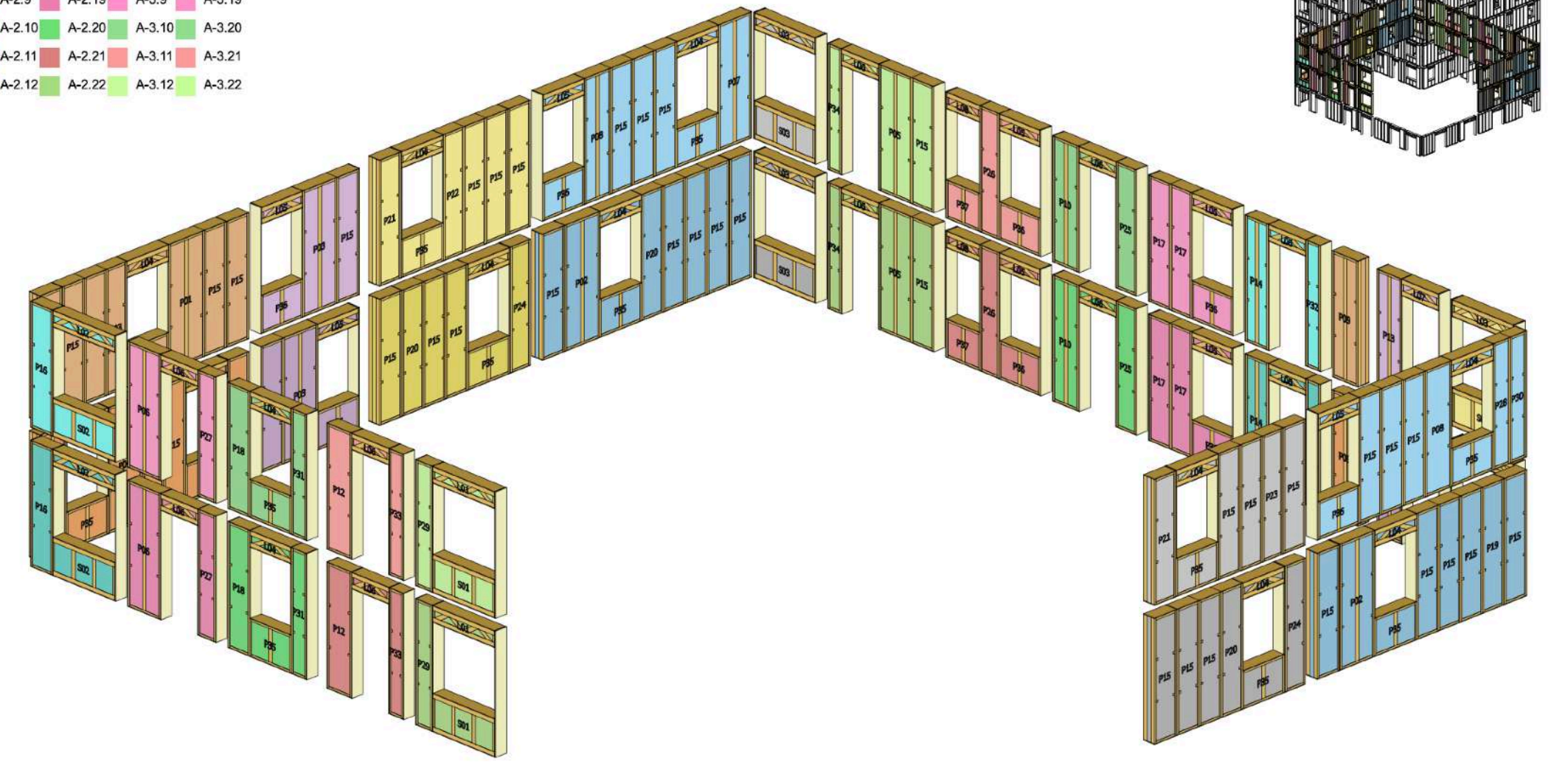

Wall Openings

Project Name: Hyllie Mock up - Malmö - SE
 Project Number: 240141

Clear fenestration opening dimensions and wall thickness in mm.

Opening	Qty.	Width	Height	Thickness	Area [m ²]
Fenestration Openings - W					
W01	2	1020	2110	300	4.30
W02	2	1710	1510	300	5.16
W03	5	1110	1510	300	8.38
W04	2	1110	1510	300	3.35
TOTAL	11				21.20

Generated from file:
 \60141_Hyllie Mock up - Malmö - SE_SE_240719_1947.json

- Wall number
- A-1.1
 - A-1.2
 - A-1.5
 - A-1.6
 - A-1.7
 - A-2.3
 - A-2.4
 - A-2.5
 - A-2.6
 - A-2.7

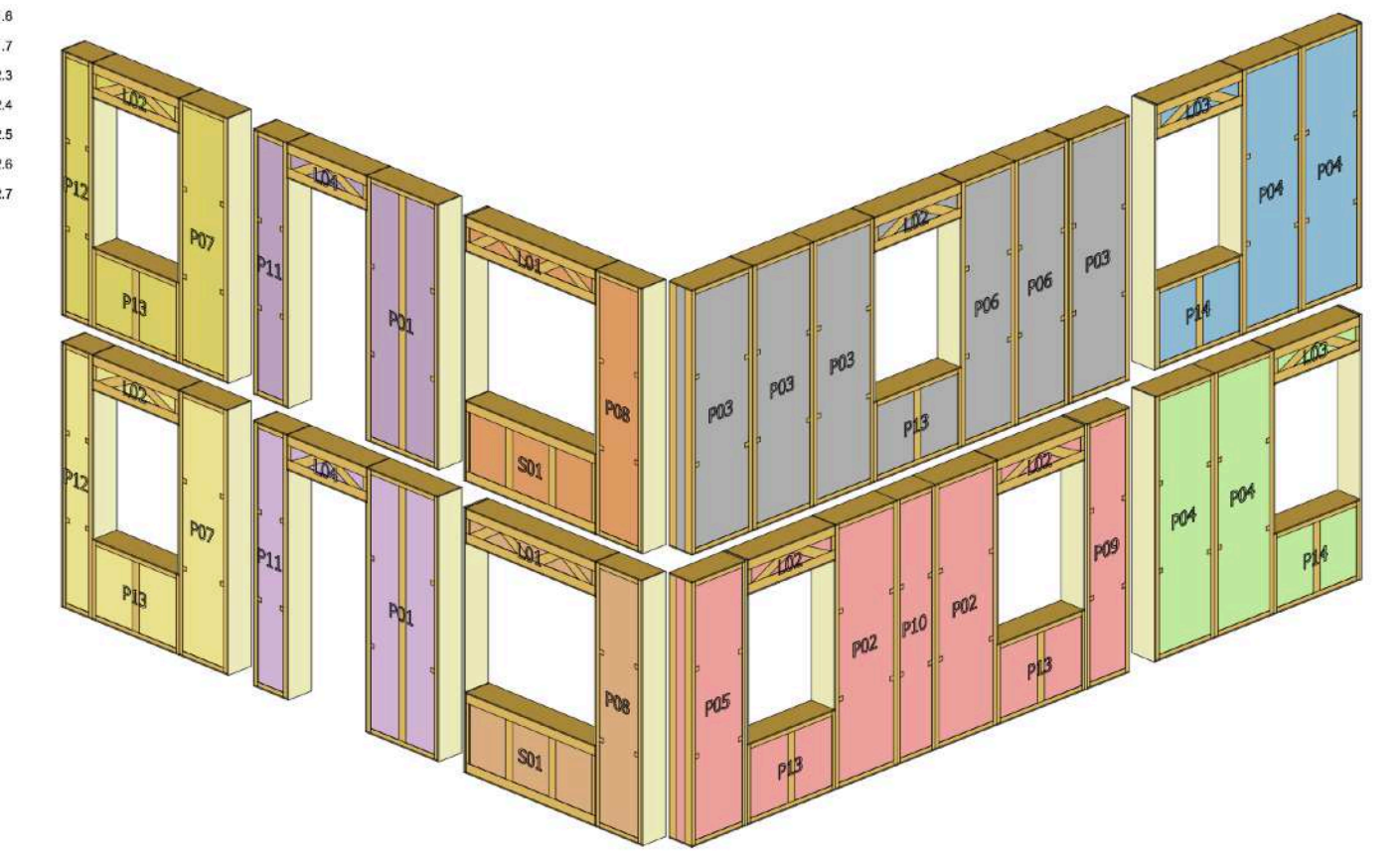

Figure 1. 3D view, panels
5

155 000m² de SDP

Plus grand bâtiment bois d'Europe





40 900m²
de façade bois-paille

En cours de livraison...



Ensemble, construisons un monde meilleur.

Merci de votre attention!

Geoffroy de Villèle
Manager France
+33 6 63 60 76 73
geoffroy@ecococon.eu

eco 
cocon